



關東滑雪特集2019-2020

Naeba Prince Hotel 苗場王子

出發及完成入住日期: 6/12/2019-31/3/2020

🔴 機票優惠、旺季及轉乘其他航班附加費，請參閱網頁內相關國泰/國泰港龍航空東京自悠行機票附加費表
 套票包括：來回東京國泰/國泰港龍航空經濟客位機票乙張 + 2至4 晚酒店住宿

國泰航空公司

國泰港龍航空

GV2 "Q" Class 2-7N

苗場王子酒店 擁有1782間客房，有二號，三號，四號，六號四個館。滑雪區域與酒店直接相連，所以可方便地出外滑雪，酒店內有多間餐廳可供選擇，也有溫泉、購物、大浴場、小朋友的遊戲區等等。最適合一家大小滑雪旅行。

<https://www.princehotels.co.jp/naeba/>

前往方法: 東京站乘新幹線至越後湯澤站再轉乘巴士



尊享優惠

早鳥優惠

31/8或之前訂購入住4晚或以上

每位佔床客人可減

\$100



基本優惠

2晚住宿: 包1日吊車券

3晚住宿: 包2日吊車券+1次酒店晚餐

4晚住宿: 包3日吊車券+1次酒店晚餐

* 吊車券只限成人享用可使用Naeba及Kakura ;

11歲或以下小童使用吊車免費

* 優惠只適用佔床客人

加購吊車券每人每日 \$320

關東滑雪特集2019-2020 Naeba Prince Hotel 苗場王子

出發及完成入住日期: 6/12/2019-31/3/2020

✿ 機票優惠、旺季及轉乘其他航班附加費，請參閱網頁內相關國泰/國泰港龍航空東京自悠行機票附加費表
套票包括：來回東京國泰/國泰港龍航空經濟客位機票乙張 + 2至4 晚酒店住宿

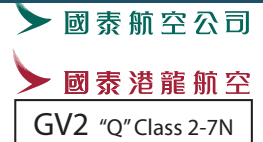

GV2 "Q" Class 2-7N

✂ 包早餐	2人1室		3/4人1室	
	2晚	成人	3晚	小童(6-11歲)
	4899	4899	5999	3499
	5999	5999	6999	3999
	6999	6999		4599

*2人1室: Wing No.4 or Wing No.6 TWN B

*3人1室: Wing No.4 or Wing No.6 TWN A

*4人1室: Wing No.2 Family Twin C or D

*第3/4名客人提供Sofa bed

各館營業時間:

Wing No.4: 6/12/2019-31/3/2020

Wing No.6: 20/12/2019-7/3/2020

Wing No.2 : 20/12/2019-28/3/2020



📞 入住附加費(每人)(大小同價):

- 7/12, 14/12, 20/12, 5-10/1, 13-17/1, 19-24/1 : \$170 (其他房種) / \$250 (Wing No.2 (All Room))
- 22-26/12, 26-31/1, 2-7/2, 9-14/2, 16-21/2, 25-28/2, 7/3, 14/3, 20-21/3, 28/3 : \$350(其他房種) / \$490 (Wing No.2 (All Room))
- 21/12, 27/12, 4/1, 11-12/1, 18/1, 25/1, 1/2, 8/2, 15/2, 22-24/2, 29/2 : \$540 (其他房種) / \$860 (Wing No.2 (All Room))
- 28/12-3/1 : \$690(其他房種) / \$1260 (Wing o.2 (All Room))

📌 提升入住房間附加費(每人)(大小同價):

- Wing No.2 Family Twin C or D : \$370 (2人1室); \$130 (3人1室)
- Wing No.2 Family Twin A or B : \$480 (2人1室); \$230 (3人1室); \$110 (4人1室);
- Wing No.2 Danran Room "Ham mock" or Forerst (Riverside View) : \$430 (2人1室); \$180 (3人1室); \$70 (4人1室);
- Wing No.2 Danran Room "Ham mock" or Forerst (Ski Slope View) or Wing No.6 Yu Room Wall (Riverside View) : \$530 (2人1室); \$290 (3人1室); \$100 (4人1室);

📞 加購晚餐附加費(每人每餐): \$330(成人); \$250(小童)

主題房間

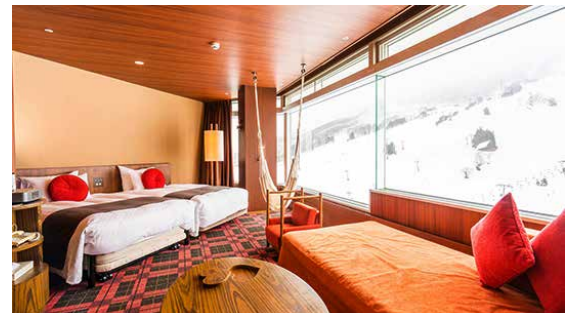

備註:

1. 以上價錢以每位計算，乘坐國泰/國泰港龍航空。Booking Class "Q"。最少2位成人方可成行，機票有效期2-7晚，機票使用電子機票。
2. 所有已報名的客人必須同行，不可缺一，來回日期及航班必須相同，另所有客人必須同時辦理登機手續及於同一個PNR BOOKING內訂位。
3. SHARE TWIN: 2張床房 / SINGLE ROOM: 單人房 SEMI DOUBLE: 房間面積及床的尺寸比正式TWIN/DOUBLE細小或相等於SINGLE，並非正式大床 SHARE TRIPLE / TWIN+EXTRA BED: 兩張床房加床。而加床(Extra Bed)並非正式固定床，尺寸會比正式固定床為小，有機會是梳化床/拉床/摺床。日本酒店普遍只有TWIN (2張床房)，如要求DOUBLE (大床房)，顧客在報名時可向職員要求，但酒店保留最終決定權。而部份酒店如要求Double房間或三張固定床需另收附加費，敬請留意。
4. 日本假期: 2019年: 23/12; 2020年: 1/1, 13/1, 11/2, 24/2, 20/3。
5. PNR須註明住宿酒店名稱 "OSI: CX GV2 Fare IN (Date) OUT (Date) at XXX Hotel" must be shown in each booking made or changed. Subject to booking cancellation if "OSI" element not append in PNR.
6. 酒店之自選項目(包括早餐、晚餐等)必須於訂房時一併預訂及佔床之客人方可享有以上自選價錢。

注意事項:

1. 所有價目及條款如有任何更改，恕不另行通知。
2. 此套票須受本公司「報名及責任細則」約束，詳情請瀏覽本公司網頁或向分行職員查詢。
3. 航班資料僅供參考，航空公司保留調動航班編號及時間之權利。
4. 刊登圖片只供參考。

Any Tours Enterprises Limited

For reservation & further information, please contact:

B-C, 5/F, Century House, 3-4 Hanoi Road, Tsim Sha Tsui, Kowloon, Hong Kong.
Tel: (852) 2369 7251 (852) 2724 1212 Fax: (852) 2739 6121 (852) 2721 0328
Website: <http://www.anytours.com.hk> Email: anytours@anytours.com.hk